"Περιοχή Προστασίας της Βιοποικιλότητας Γερανείων Όρων (ELBA25305)"

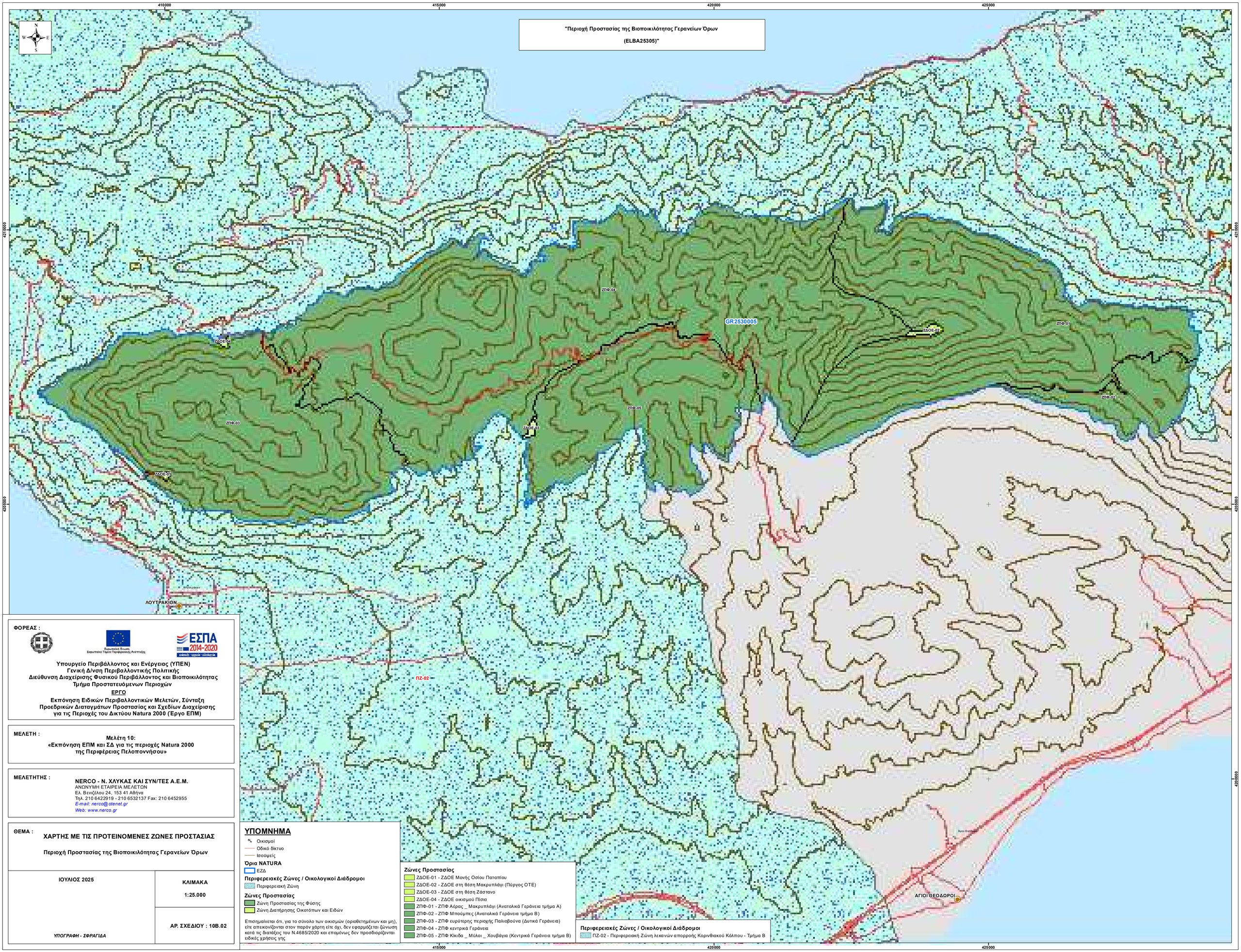

ΦΟΡΕΑΣ :

Υπουργείο Περιβάλλοντος και Ενέργειας (ΥΠΕΝ)
Γενική Δ/νση Περιβαλλοντικής Πολιτικής
Διεύθυνση Διαχείρισης Φυσικού Περιβάλλοντος και Βιοποικιλότητας
Τμήμα Προστατευόμενων Περιοχών

ΕΡΓΟ

Εκπόνηση Ειδικών Περιβαλλοντικών Μελετών, Σύνταξη Προεδρικών Διαταγμάτων Προστασίας και Σχεδίων Διαχείρισης για τις Περιοχές του Δικτύου Natura 2000 (Έργο ΕΠΜ)

ΜΕΛΕΤΗ :

Μελέτη 10:
«Εκπόνηση ΕΠΜ και ΣΔ για τις περιοχές Natura 2000 της Περιφέρειας Πελοποννήσου»

ΜΕΛΕΤΗΤΗΣ :

NERCO - Ν. ΧΛΥΚΑΣ ΚΑΙ ΣΥΝ/ΤΕΣ Α.Ε.Μ.
ΑΝΩΝΥΜΗ ΕΤΑΙΡΕΙΑ ΜΕΛΕΤΩΝ
Ελ. Βενιζέλου 24, 153 41 Αθήνα
Τηλ. 210 6422919 - 210 6532137 Fax: 210 6452955
E-mail: nerco@otenet.gr
Web: www.nerco.gr

ΘΕΜΑ :

ΧΑΡΤΗΣ ΜΕ ΤΙΣ ΠΡΟΤΕΙΝΟΜΕΝΕΣ ΖΩΝΕΣ ΠΡΟΣΤΑΣΙΑΣ

Περιοχή Προστασίας της Βιοποικιλότητας Γερανείων Όρων

ΙΟΥΛΙΟΣ 2025	ΚΛΙΜΑΚΑ 1:25.000
ΥΠΟΓΡΑΦΗ - ΣΦΡΑΓΙΔΑ	ΑΡ. ΣΧΕΔΙΟΥ : 10Β.02

ΥΠΟΜΝΗΜΑ

- Οικισμοί
- Οδικό δίκτυο
- Ισοϋψείς

Όρια NATURA

- ΕΖΔ

Περιφερειακές Ζώνες / Οικολογικοί Διάδρομοι

- Περιφερειακή Ζώνη

Ζώνες Προστασίας

- Ζώνη Προστασίας της Φύσης
- Ζώνη Διατήρησης Οικοτόπων και Ειδών

Επισημαίνεται ότι, για το σύνολο των οικισμών (οριοθετημένων και μη), είτε απεικονίζονται στον παρόν χάρτη είτε όχι, δεν εφαρμόζεται ζώνωση κατά τις διατάξεις του Ν.4685/2020 και επομένως δεν προσδιορίζονται ειδικές χρήσεις γης

Ζώνες Προστασίας

- ΖΑΟΕ-01 - ΖΑΟΕ Μονής Οσίου Παταπίου
- ΖΑΟΕ-02 - ΖΑΟΕ στη θέση Μακρυπλάγι (Πύργος ΟΤΕ)
- ΖΑΟΕ-03 - ΖΑΟΕ στη θέση Ζάστανο
- ΖΑΟΕ-04 - ΖΑΟΕ οικισμού Πίσια
- ΖΠΦ-01 - ΖΠΦ Αέρας _ Μακρυπλάγι (Ανατολικά Γεράνεια τμήμα Α)
- ΖΠΦ-02 - ΖΠΦ Μπούμπες (Ανατολικά Γεράνεια τμήμα Β)
- ΖΠΦ-03 - ΖΠΦ ευρύτερης περιοχής Παλιοβούνα (Δυτικά Γεράνεια)
- ΖΠΦ-04 - ΖΠΦ κεντρικά Γεράνεια
- ΖΠΦ-05 - ΖΠΦ Κίκιδα _ Μύλοι _ Χουβάγια (Κεντρικά Γεράνεια τμήμα Β)

Περιφερειακές Ζώνες / Οικολογικοί Διάδρομοι

- ΠΖ-02 - Περιφερειακή Ζώνη λεκανών απορροής Κορινθιακού Κόλπου - Τμήμα Β